VICTOR - 1159

COMPACTE - 1800 W MSR

- **Type:** Projecteur de poursuite
- **Source:** 1800 W MSR
- **Alimentation:** électronique - réamorçage à chaud
- **Optique:** zoom 7° à 14,5°

Compact mais si puissant

Combinant compacité, puissance et réamorçage à chaud, Victor soutient aisément la comparaison avec des modèles de 2500 W, dans un corps aussi compact que celui d'une 1200 W. Il s'intègre parfaitement dans l'équipement des sociétés de location, grands théâtres, studios TV, défilés de mode et concerts.

Fonctions

- **Iris à fermeture totale :** amovible pour un remplacement rapide et facile ; fiabilité renforcée par plaques de protection thermique
- **Porte-gobo universel orientable :** gobos taille 'A', métal ou verre
- **Contrôle ergonomique de l'obturateur :** gradation et manipulation du projecteur possible avec une seule main. La souplesse de l'obturateur peut être ajustée à la convenance de l'opérateur
- **Obturateur mécanique :** gradation fine de la lumière tout en gardant une température de couleur constante et une répartition inégalée
- **Verre dépoli :** sur support basculant pour un passage rapide au flou
- **Guillotine horizontale (en option) :** masques haut et bas ajustables pour créer un format panorama
- **Porte-filtre intérieur :** pour une utilisation longue durée de verres dépolis, colorés ou dichroïques
- **Porte-filtre individuel amovible :** changement facile des gélatines
- **Changeur 6 couleurs de type 'boomerang' à relâchement automatique**
- **Réglage facile du zoom :** échelle graduée sur le côté du projecteur pour un réglage facile et rapide
- **Fourche orientable (en option) :** permet d'atteindre des angles extrêmes en position douche
- **Équilibrage parfait :** positionnement stable et manipulation sans à-coups, même dans les mouvements les plus infimes
- **Trépied :** parfaitement équilibré pour une très bonne stabilité avec une rotation souple pour une performance optimale. Installation facile, triple système de sécurité (chaînette, goupille, serrage par quart de tour)

Optique

- **Train optique calibré en usine :** voyage en toute sécurité dans la poursuite, ne nécessite aucun ajustement à l'arrivée (gain de temps) et garantit un faisceau identique sur toutes les poursuites du même type
- **Système optique SX :** optique à double-condenseur pour une définition exceptionnelle
- **Gobo:** excellente projection de gobos
- **Zoom optique variable :** projection parfaite quel que soit l'angle. Contrôle indépendant de la taille de l'image et de la netteté

Construction

- **Fabrication française:** contrôle total de tous les aspects de la production
- **Alimentation séparée :** compacte – manipulation aisée et maintenance rapide
- **Corps du projecteur :** tôle d'acier et peinture époxy assurent résistance et légèreté
- **Poignée ergonomique :** confort, sécurité et praticité, quelles que soient les positions d'utilisation
- **Pièces mobiles :** manipulation sans à-coups, même quand elles sont chaudes
- **Boutons et poignées imperdables :** garantie de sécurité supplémentaire pour la manipulation en hauteur ou pendant le transport
- **Accès facile à toutes les pièces :** nettoyage, changement de lampe et maintenance faciles
- **Composants sur supports amovibles :** réflecteur, lentilles, ventilateurs, etc... sur supports amovibles pour un gain de temps au nettoyage et une maintenance facile
- **Mini-rupteur:** pour un accès sécurisé à la lampe

Photo: 1159

DSFR107_1159 - 07/01/2020
Robert Juliat se réserve le droit de modifier sans préavis le contenu de ce document ou les caractéristiques de ses produits dans un souci permanent d'amélioration.
Robert Juliat S.A.S., 32 rue de Beaumont, 60530 Fresnoy-en-Thelle - France
Téléphone : +33 (0)3 44 26 51 89 - fax : +33 (0)3 44 26 90 79 - info@robertjuliat.fr
www.robertjuliat.fr

ROBERT JULIAT

Source

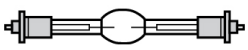

- **Type source:** Décharge
- **Puissance:** 1800 W
- **Douille:** SFc 15.5-6
- **Reamorçage à chaud:** oui

Lampes admissibles	Puissance*	Flux*	Température de couleur*	Durée*	IRC (min)*
MSR 1800W DE (Philips)	1 800 W	145 000 lm	6000K	750 h	>85
KHD 1800W HR/DE (KLS)	1 800 W	155 000 lm	6000K	750 h	90

(*) données fabricants

Optique

Caractéristiques

- **Type:** Zoom
- **Angle du faisceau:** 7° à 14,5°
- **Longueur focale:** 283 - 589 mm

Filtre

- **Forme:** Rond
- **Taille standard:** 210 mm (8.3 in)

Gobo

- **Taille:** A
- **Matière:** Métal
  Verre

100 mm
***Taille maximale de l'image**

Photométrie

avec source MSR 1800W DE (Philips)

• Optique @ 7°

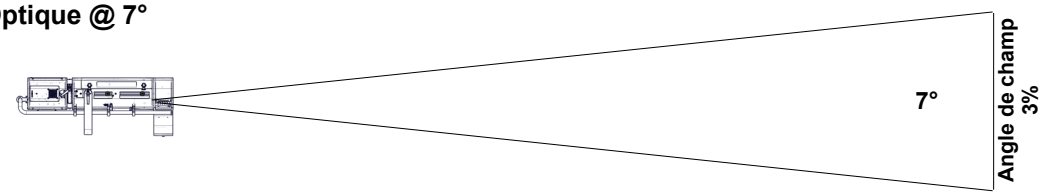

Intensité
2 300 000 cd

Distance	20 m	30 m	40 m	50 m	60 m	70 m
Diamètre	2,4 m	3,7 m	4,9 m	6,1 m	7,3 m	8,6 m
Eclairement	5 800 lux	2 600 lux	1 450 lux	930 lux	640 lux	470 lux
Distance	65 ft	100 ft	130 ft	165 ft	195 ft	230 ft
Diamètre	8 ft	12,2 ft	15,9 ft	20,2 ft	23,9 ft	28,1 ft
Eclairement	550 fc	240 fc	140 fc	85 fc	65 fc	44 fc

• Optique @ 14,5°

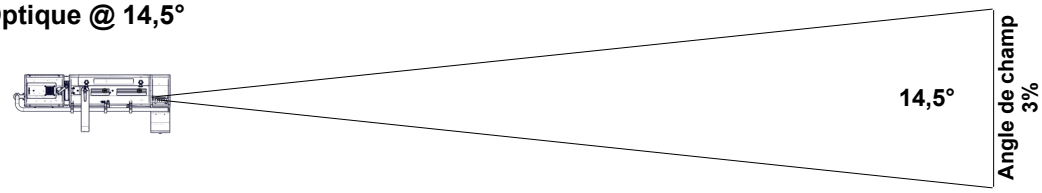

Intensité
765 000 cd

Distance	20 m	30 m	40 m	50 m	60 m	70 m
Diamètre	5,1 m	7,6 m	10,2 m	12,7 m	15,3 m	17,8 m
Eclairement	1 950 lux	860 lux	480 lux	310 lux	220 lux	160 lux
Distance	65 ft	100 ft	130 ft	165 ft	195 ft	230 ft
Diamètre	16,5 ft	25,4 ft	33,1 ft	42 ft	49,6 ft	58,5 ft
Eclairement	190 fc	80 fc	46 fc	29 fc	21 fc	15 fc

Dimensions et poids

Projecteur

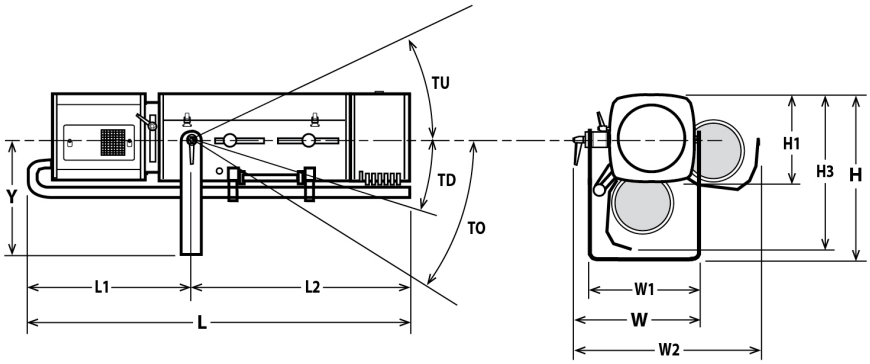

Poids: 33 kg (72,6 lbs)

Hauteur	Longueur	Largeur	Fourche	Tilt	Option
H= 450 mm (17,7 in) H1= 250 mm (9,8 in) H3= 460 mm (18,1 in)	L= 1260 mm (49,6 in) L1= 580 mm (22,8 in) L2= 680 mm (26,8 in)	W= 410 mm (16,1 in) W1= 350 mm (13,8 in) W2= 570 mm (22,4 in)	Y= 325 mm (12,8 in)	TU= 45° TD= 40°	TO= 65°

Emballage

- **Poids :** 82 kg (180,4 lbs)
- **Volume :** 0,58 m^3 (20,48 ft^3)

Alimentation

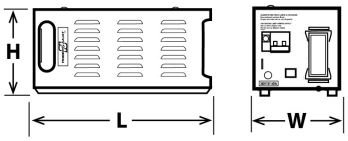

Largeur: W= 185 mm (7,3 in)
Hauteur: H= 200 mm (7,9 in)
Longueur: L= 590 mm (23,2 in)
Poids: 13,2 Kg (29 lbs)

Installation

- **Distance minimale entre l'appareil et une surface illuminée:** 3,5 m (11,5 ft)
- **Position d'utilisation:**

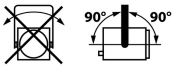

Garantie

- **Produit: 2 ans**
Voir Conditions Genérales de Vente

Approbations

CE

Construction

- **Matière:** Tôle d'acier - Aluminium
- **Couleur:** Noir
- **Refroidissement:** Ventilateur silencieux
- **Température ambiante maximale (Ta):** 40°C (104°F)
- **Température maximale du produit (Tc) :** 230°C (446°F)
- **Energie totale dissipée:** 6 963 BTU/h
- **Indice de protection international**: 20

- **Alimentation:** Tôle d'acier - Aluminium
- **Alimentation:** Noir
- **Alimentation:** Ventilateur
- **Alimentation:** 40°C (104°F)
- **Alimentation:** 50°C (122°F)

Compatibilité électrique

- 220/230 V - 50 Hz
- 245 V - 50 Hz
- ~~110/120 V - 60 Hz~~
- 208 V - 60 Hz
- 220/230 V - 60 Hz
- ~~100 V - 50 Hz~~
- ~~100 V - 60 Hz~~

Sélection: détection automatique

Raccordement secteur

- **Type:** cordon détachable avec connecteur Neutrik PowerCon® (ref. NAC3FCA) (inclus)
- **Câble:** H07RNF 3G1.5
- **Longueur:** 3 m (9,8 ft)
- **Connecteur d'alimentation:** CEE 7/7 (2P+T NF/Schuko)

Consommation électrique

Tension	Fréquence	Courant	Puissance	Facteur de puissance
230 V	50 Hz	8,9 A	2040 W	,98
208 V	60 Hz	?	2040 W	,97
245 V	50 Hz			TBD

Alimentation

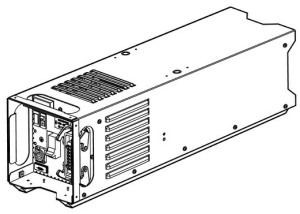

- **Alimentation:** Séparée - électronique – sans scintillement (flicker free) avec PFC
- **Cordon montée de lampe:** Cordon attenant sur projecteur - longueur: 3 m (9,8 ft)
Type: 18G1,5 JZ 602-RC (CE-UL/CSA) avec connecteur Harting Han® 16x16A+T
- **Distance max. entre projecteur et alimentation:** 25 m (82 ft)
- **Contrôle:** Local / DMX
- **Protection:** Principal: Disjoncteur 2P2D 16A courbe C / Electronique: Fusible 5x20 2A temporisé

Modèle

1159	Projecteur de poursuite 1800 W MSR - 1159 Victor - 7/14,5° - alimentation électronique

Options

PCP1716A	Connecteur d'alimentation IEC60309 6h 16A 2P+T bleu (P17)	
FRO/1117PV	Fourche renforcée orientable	
FRO/SMDPV	Fourche renforcée orientable équipée capteur TILT SpotMe (type D)	
PG80	Kit guillotine Ø80mm (G80+ GR120+ kit adaptation)	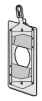
M210TM	Changeur 6 couleurs "à tirettes"	
CAG/C	Option commandes à gauche pour poursuite Compacte (Iris/Obturateur/Dépoli/Changeur couleur)	
FC1459	Flight-case pour gamme Compacte / pied GT / alimentation / accessoires - Dim: 1340x710x700mm - Poids: 55 Kg	

Accessoires

KHD 1800W HR/DE	Lampe KHD 1800W HR/DE - KLS SFc 15.5-6 1800 W 750 h 6000 K **1 inclus**	
CCU1	Cassette iris à fermeture totale - Ø72mm - Poids: 1,33 Kg **1 inclus**	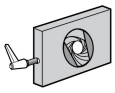
PF1011	Porte-filtre métal Ø210 mm **6 inclus**	
SGUP	Porte-gobo universel (métal, verre, dépoli) taille "A" **1 inclus**	
FACM100	Filtre anticalorique Ø97 mm sur support **1 inclus**	
VDM100	Verre dépoli Ø97mm sur support **1 inclus**	
M210B	Changeur 6 couleurs "boomerang" - Poids: 3,36 Kg **1 inclus**	
TC1149	Valise de maintenance - Poids: 1,65 Kg **1 inclus**	
GT1000	Trépied - CMU= 40 Kg - hauteur max: 1550mm - Poids: 9,27 Kg	

DSFR107_1159

GT4000	Trépied avec chaînette de sécurité - CMU= 130 Kg - hauteur max: 1030 mm - Poids: 7,91 Kg	
GT4000RSM	Trépied, tête montée sur roulement à billes, avec chaînette de sécurité et capteur PAN SpotMe - CMU= 130 Kg - hauteur max: 1030 mm	
GT4000S	Trépied sans chaînette de sécurité - CMU= 130 Kg - hauteur max: 1030 mm - Poids: 8,65 Kg	
JPP	Jambe pour projecteur de pont - Poids: 3,6 Kg	
T1000	Tête rotative pour poursuite avec support spigot - Poids: 1,82 Kg	
T4000	Support poursuite pour structure Ø50mm (suspension ou appui) - CMU= 100 Kg - Poids: 4,88 Kg	
T4000RSM	Support poursuite, tête montée sur roulement à billes, avec capteur PAN SpotMe - CMU= 100 Kg - Poids: 8,53 Kg	
CAV700A	Cassette avant à double-glissière pour accessoires 215x215mm - Poids: ,52 Kg	
FCM100R	Filtre correcteur 1/2 CTO (Rosco #3408) Ø97 mm sur support	
VD120	Verre dépoli 120x120mm	
FRO/1017PD	Fourche renforcée orientable - Poids: 4,33 Kg	
FRO/SMDPD	Fourche renforcée orientable équipée capteur TILT SpotMe (type D)	
Kit G80	Kit guillotine Ø80mm (G80+ GR120+ kit adaptation) - Poids: ,69 Kg	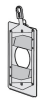
M210T	Changeur 6 couleurs "à tirettes" - Poids: 3,67 Kg	
M210TVCL	Cache lumière pour changeur couleur à tirettes M210T - Poids: 1,98 Kg	
Kit TELRAD	Viseur de poursuite Telrad avec extension et kit d'adaptation universel - Poids: 1,23 Kg	
SDUP	Pupitre porte document pour poursuite avec kit d'adaptation universel	
TCSM	Boîte à outils calibration SpotMe	
Maestro	Server Maestro pour SpotMe - unité rackable: 1U - demi 19" - Poids: 1,2 Kg	